# 貸住付店舗（一括）
(定期借家)

# 96.00㎡

バス停　下竹殿町　距離80m

《紫竹町家織屋建》
住専地域につき職住一体での利用に限ります。

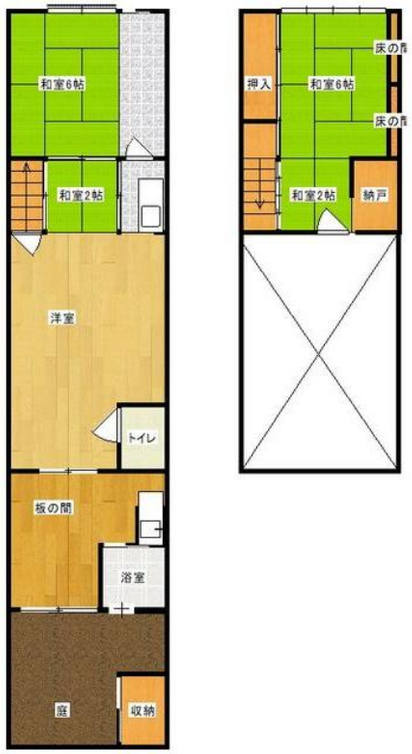


間取図（平面図）

| | | | |
|---|---|---|---|
| 賃　料 | 124,800円 | | |
| 礼　金 | 24.00万円 | 敷　金 | 24.00万円 |
| 管理費等 | なし | 保証金 | なし |
| 所在地 | 京都市北区紫竹下竹殿町42番地 | | |
| 構造・規模 | 木造 2階建 | | |
| バルコニー面積 | | 土地面積 | |
| 用途地域 | | 契約期間 | 2年 (定期借家) |
| 築年月 | 1930年01月 | 駐車場 | |
| 駐輪場 | | バイク置場 | |
| 現　況 | 空 | 引渡日 | 即時 |
| 保険等 | 加入要　/　借家人賠償責任特約付動産保険　2年間　30,000円 | | |
| 備　考 | 賃貸保証：利用可 当店指定保証会社２社より選択　住専地域により職住一体利用要　再契約４回定借・再契約料賃料１ヶ月分。飲食不可。その他詳細はお訊ねください。 | | |
| 設備特徴 | Ｂ・Ｔ別，室内洗濯機置場，都市ガス，飲食店不可 | | |

外観

室内

室内

室内

※この図面は物件情報の一部を抜粋して掲載しております。（現況優先）※付帯条件や別途料金が発生する場合もありますのでご確認ください。


京都府知事免許（５）第１０６７６号

〒602-8147 京都府京都市上京区葭屋町通椹木町下る直家町２１３

エステイト　信

TEL 075-841-8059
FAX 075-841-8089


| 客付会社様へ |
|---|
| |

| 手数料 | | | | | |
|---|---|---|---|---|---|
| | 手数料負担の割合 | 貸主 | % | 借主 | % |
| | 手数料配分の割合 | 元付 | % | 客付 | % |

| 取引態様 | 情報公開日 |
|---|---|
| 専任媒介 | |