平成の京町家　東山八坂通

光と風を取り込む中庭のある家

’14年2月新築

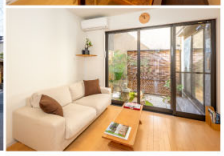

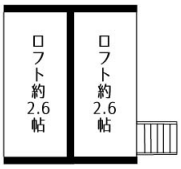

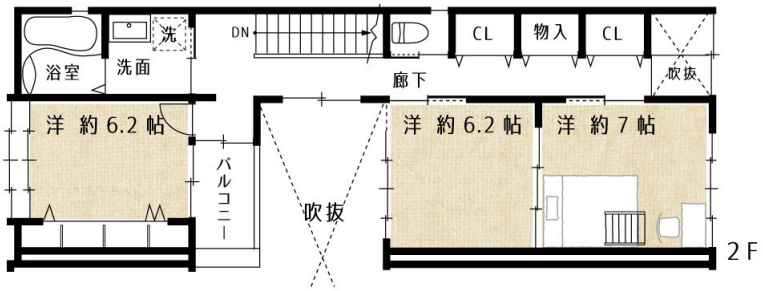

価　格	1億800万円
種　類	中古住宅(連棟2戸1・区分所有)
マンション名	平成の京町家　東山八坂通　A号棟101号室
所在地	京都市東山区大和大路通四条下る四丁目小松町 570番5 ひがしやまく　こまつちょう
交　通	京阪本線 清水五条駅 5番出口 徒歩約11分 京阪本線 祇園四条駅 1番出口 徒歩約9分 阪急京都線　河原町駅　1B出口 徒歩約13分
専有面積	【カタログ面積】122.74㎡(約37.13坪) 【公簿】1階：61.96m²　2階：55.86m² 延べ：117.82m²(約35.64坪)
ﾊﾞﾙｺﾆｰ面積	－m²
ｱﾙｺｰﾌﾟ面積	－m²
土地総面積	【公簿】1161.13m²(約351.24坪)
敷地専用使用面積	103.08m²(約31.18坪)
土地持分	89441分の12274
所在階	1階・2階
建物構造	木造2階建
築年月	平成26年(2014年)2月築
間　取	3LDK＋ガレージ
管理費	1,230円(月額)
修繕積立金	4,210円(月額)
駐車場	有(専用駐車場1台)
駐輪スペース	有
総戸数	8戸
用途地域	近隣商業地域
法令制限	15m 第三種高度地区、準防火地域、 旧市街地型美観地区、 近景・遠景デザイン保全区域、 屋外広告物第3種地域

設　備	上下水道・電気・都市ガス
引渡し	即時
現　状	空家
建ぺい率	80%
容積率	240%
地　目	宅地
土地権利	所有権敷地権 区分所有者の共有持分割合による敷地利用権(所有権)
地　勢	平坦
都市計画	市街化区域
国土法届	不要
施　主	株式会社ゼロ・コーポレーション
施工会社	株式会社ゼロ・コーポレーション
管理会社	京阪カインド(株)
管理方式	全部委託
小中学校	開晴小中学校(小中一貫校) 徒歩約5分/350m
備　考	・専用敷地使用料　4,130円(月額) ・共用部保険料　2,450円(月額) ※売主の契約不適合責任は免責とする ※本物件は管理規約の定めにより、宿泊施設事業での使用は不可となります。 ※家具や家電などの動産類は販売価格に含まれません。
取引態様	仲介
担当者	本門(もとかど)

株式会社八清　TEL.075-341-6321
八清　検索
〒600-8096 京都市下京区東洞院通高辻上る高橋町 619 番地

メルマガ・LINE にて情報配信中

■京都府知事免許 (16)642 号■京都府宅地建物取引業協会会員■区画図・間取図の相違点はご了承下さい。

建仁寺
所在地
京阪「清水五条」駅歩約11分
鴨川
松原通
宮川筋 5丁目
宮川筋 6丁目
宮川筋 7丁目
宮川筋 8丁目
八坂通
五条通
西御門町
北御門町
楽師町
弓矢町
大和大路通
材木町
美濃屋町
下柳町
西川原町
東川原町
山城町
山田町
森下町
田中町
金屋町
大黒町
山崎町
池殿町
門脇町
二盛町
多門町
竹村町
小松町
東山開睛館
市立開睛小学校
市立開睛中学校
京阪電鉄清水五条駅