金閣寺が目の前です。自由に改装できます。重飲食もOKです。

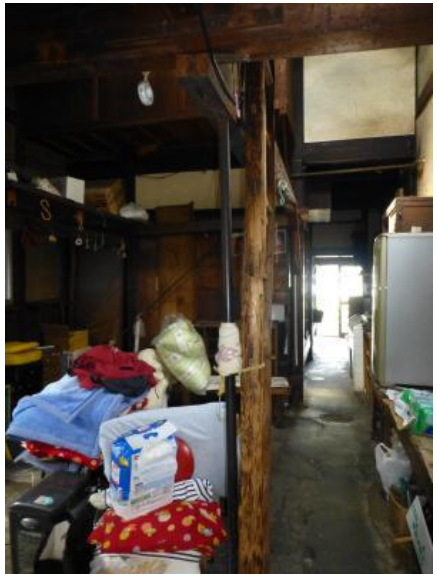

物件種目	店舗, 京町家
物件名	金閣寺前京町家
賃料	200,000円＋（消費税16,000円）
敷金	3ヶ月
契約年数	（定期借家契約）10年

所在地	京都府京都市北区衣笠御所ノ内町３２
交通	市バス金閣寺道徒歩１分
構造	木造瓦葺 2階建
専有面積	一棟 １階48.49㎡、２階33.48㎡
用途地域	第二種住居地域
完成	築不詳年月
現況	空
引渡	即
備考	―
返還率	

取引態様	報酬形態
一般	分かれ

■図面と現況が相違する場合は現況優先とさせていただきます。　■<仲介>ご成約の際には、仲介手数料として成約賃料の1ヶ月分(税別)を別途申し受けます。

京都府知事免許 (9) 第 7189 号
株式会社フラットエージェンシー　テナント事業部
〒603-8165 京都市北区紫野西御所田町9-1 3階
TEL：075-464-0669 FAX：075-431-2424

物件所在